DISTRETTO DI PROTEZIONE CIVILE VICENZA 9

Alonte, Brendola, Gambellara, Lonigo, Montebello Vicentino, Montecchio Maggiore, Montorso Vicentino, Orgiano, Sarego, Val Liona, Zermeghedo, Zovencedo

Piano Intercomunale di Protezione Civile

Tavola:

INQUADRAMENTO GEOGRAFICO

Sindaco _____

Assessore delegato _____

Responsabile del procedimento _____

PROTERRA

PROGETTAZIONE TERRITORIO AMBIENTE

TECNICI REDATTORI

Dott. For. S. Lucchi

Ing. M. Pietrobon

ORDINE DEGLI INGEGNERI DELLA PROVINCIA DI PADOVA
MARCO PIETROBON
INGEGNERE
Sez. A - n° 5213
SETTORI: CIVILE - AMB. - INDUSTR. - dell'INFORMAZ.

Data	*Rev.*	*Tav. n.*	*Scala*
14/07/2022	1.0	1	1:25 000

N
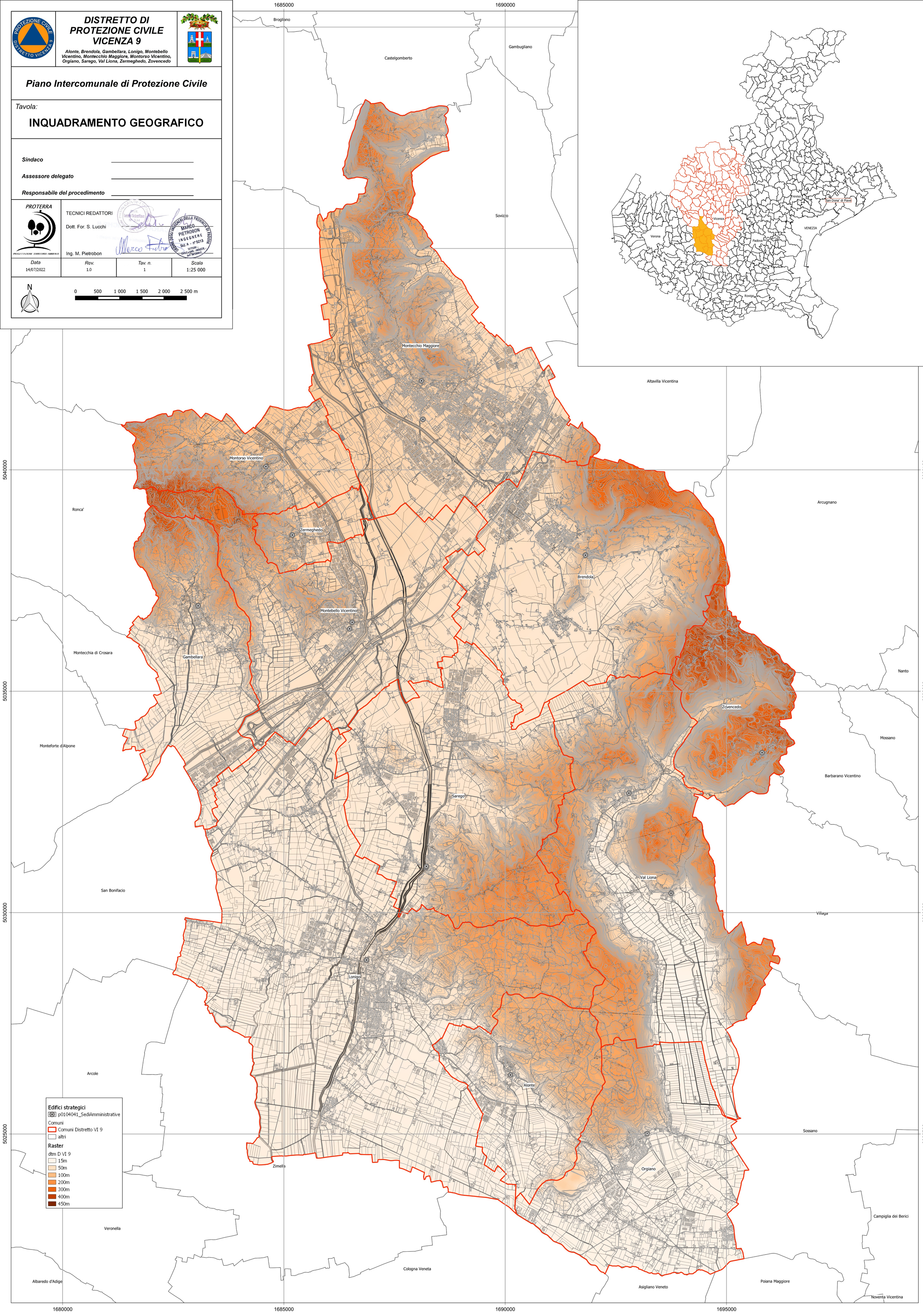
0 500 1 000 1 500 2 000 2 500 m