DISTRETTO DI PROTEZIONE CIVILE VICENZA 9

Alonte, Brendola, Gambellara, Lonigo, Montebello Vicentino, Montecchio Maggiore, Montorso Vicentino, Orgiano, Sarego, Val Liona, Zermeghedo, Zovencedo

Piano Intercomunale di Protezione Civile

Tavola:

RISCHIO TRASPORTO SOSTANZE PERICOLOSE
RISCHIO INCIDENTE RILEVANTE

Sindaco _____

Assessore delegato _____

Responsabile del procedimento _____

PROTERRA

PROGETTAZIONE TERRITORIO AMBIENTE

TECNICI REDATTORI

Dott. For. S. Lucchi

Ing. M. Pietrobon

ORDINE DEGLI INGEGNERI DELLA PROVINCIA DI PADOVA — MARCO PIETROBON — INGEGNERE — Sez. A - n° 5213 — SETTORI: CIVILE AMB. - INDUSTR. - INF'TRONICA

Data	*Rev.*	*Tav. n.*	*Scala*
04/10/2022	1.1	6 - Montorso Vicentino	1:10 000

0 250 500 750 1 000 m

MONTORSO VICENTINO

LEGENDA

Edifici strategici
- p0104011_UfficiPC
- p0104021_MagazziniPC
- p0104041_SediAmministrative

Opere Strategiche
- p0105052_StradeStrategiche
- Strada strategica generica
- p0105062_PontiStrategici
- p0105131_DistributoriCarburante

Edifici Rilevanti
- p0106011_Scuole
- p0106041_CaseCura
- p0106051_EdificiRilevantiGenerici
- p0106061_CentriCommerciali
- p0106071_MuseiBiblioteche
- p0106081_SaleSpettacoli
- p0106091_BanchePT
- p0106101_Industrie
- p0106121_LocaliCulto

Opere infrastrutturali rilevanti
- p0107012_CollegamentiViari

Comuni
- Comuni Distretto VI 9
- altri

Scenari di rischio
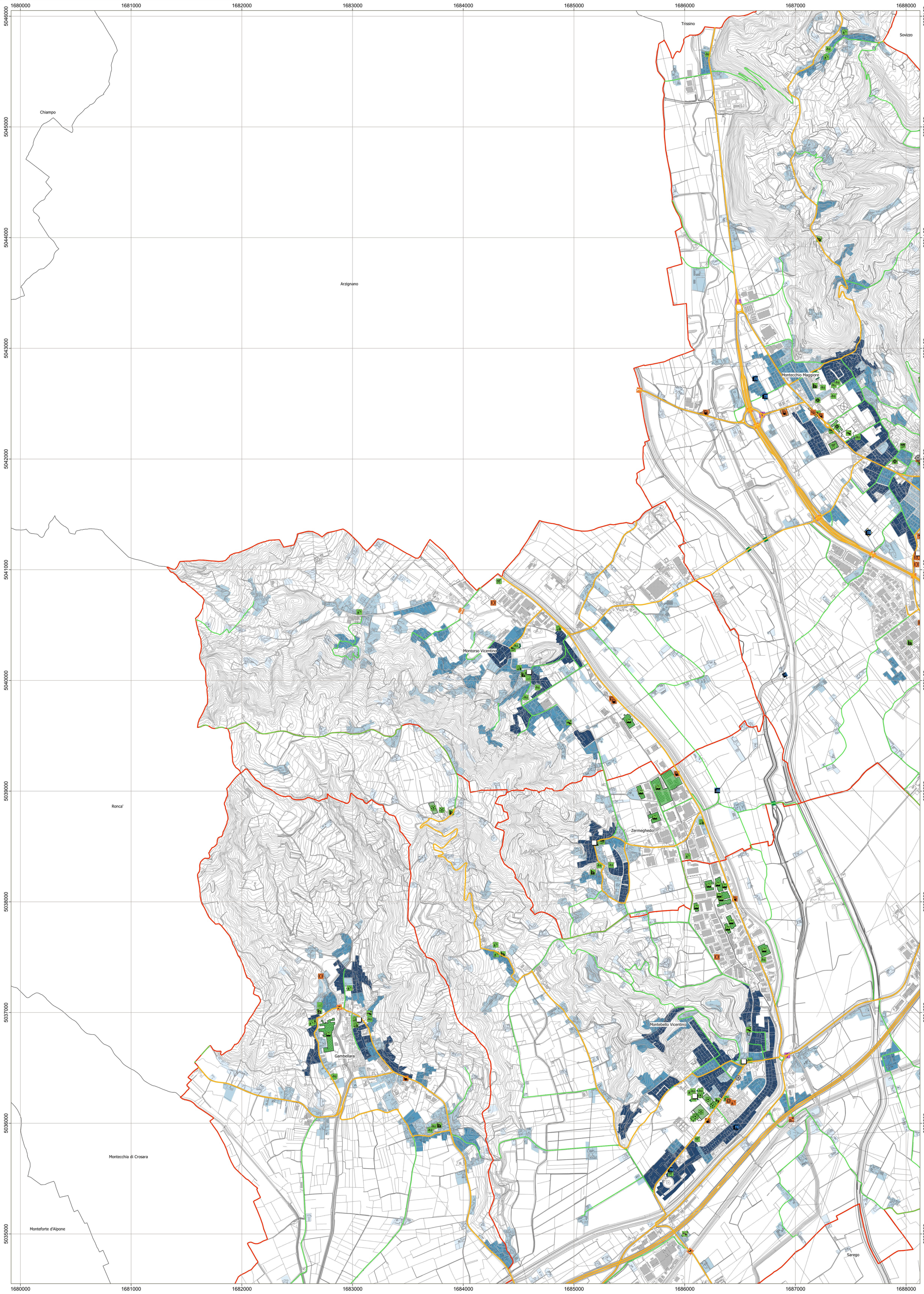
Densità abitativa
- 1 - 10
- 10 - 50
- 50 - 100
- oltre 100